



I.C. ARISTIDE LEONORI INDIRIZZO MUSICALE | INFANZIA | PRIMARIA | SECONDARIA PRIMO GRADO  
Via Achille Funi, 41 - 00125 ROMA | Tel. 06 52311607 • Fax 06 5216211  
Cod. Mecc. RMIC854008 - C.F. 80236250587 | e-mail rmic854008@istruzione.it | PEC rmic854008@pec.istruzione.it  
www.istitutoleonori.edu.it

A tutti i docenti  
Sito web

## OGGETTO: Individuazione alunni con altri BES e procedure

A partire dai primi mesi dell'a.s. i docenti sono invitati a individuare nelle proprie classi quegli alunni che presentano difficoltà e disagi o certificati o rilevati sulla base di "considerazioni psicopedagogiche" (compresi gli alunni stranieri) rientranti quindi nella categoria di alunni in situazione di "altri BES".

Si precisa che per gli alunni con altri BES che hanno una diagnosi o una relazione specialistica, pur essendoci discrezionalità da parte del CdC (C.M. 2563/13), la scuola ritiene necessaria la compilazione del PDP, in quanto esso costituisce lo strumento per la programmazione e la documentazione dei percorsi educativo-didattici personalizzati che devono, comunque, essere attuati.

**Per l'individuazione i docenti dovranno seguire la procedura, schematizzata nel diagramma di flusso indicato in ultima pagina.**

- **Scaricare la scheda e il verbale di individuazione alunni con altri BES** da TEAM DOCENTI LEONORI → AREA 5 → PDP E ALTRA MODULISTICA DSA E ALTRI BES → SCHEDA E VERBALE INDIVIDUAZIONE ALTRI BES
- **Caricare** la scheda in formato word nel team di classe, **compilarla** in condivisione con i docenti del CdC/Team docenti.
- **Trasformare** il documento in formato PDF e nominarlo in maniera che sia riconoscibile (es. BES-COGNOME-NOME-CLASSE-2025-26)
- Il coordinatore di classe dovrà **inviare il documento** dalla posta di OUTLOOK agli indirizzi seguenti:

**DSA\_BES.SECONDARIA@istitutoleonori.edu.it** (scheda secondaria)  
**DSA\_BES.PRIMARIA@istitutoleonori.edu.it** (scheda primaria)  
**BES.INFANZIA@istitutoleonori.edu.it** (schede infanzia)

**Indicare in oggetto nome, cognome dell'alunno e la classe**

- Le referenti d'Istituto riceveranno il documento e lo archiveranno **nell'archivio digitale** della piattaforma Office 365 d'Istituto.

In **AREA 5** del Team docenti si possono trovare i vari documenti utili per impostare l'intervento educativo didattico idoneo (Stranieri, ADHD, ecc).

Nel caso il CdC/Team docenti ritenga che l'alunno debba procedere con una **valutazione specialistica**, occorre contattare le referenti d'Istituto, che indicheranno la via migliore da consigliare alla famiglia in base alla tipologia delle difficoltà osservate.

### INDIVIDUAZIONE ALUNNI CON "ALTRI BES" e procedure per l'elaborazione del PDP

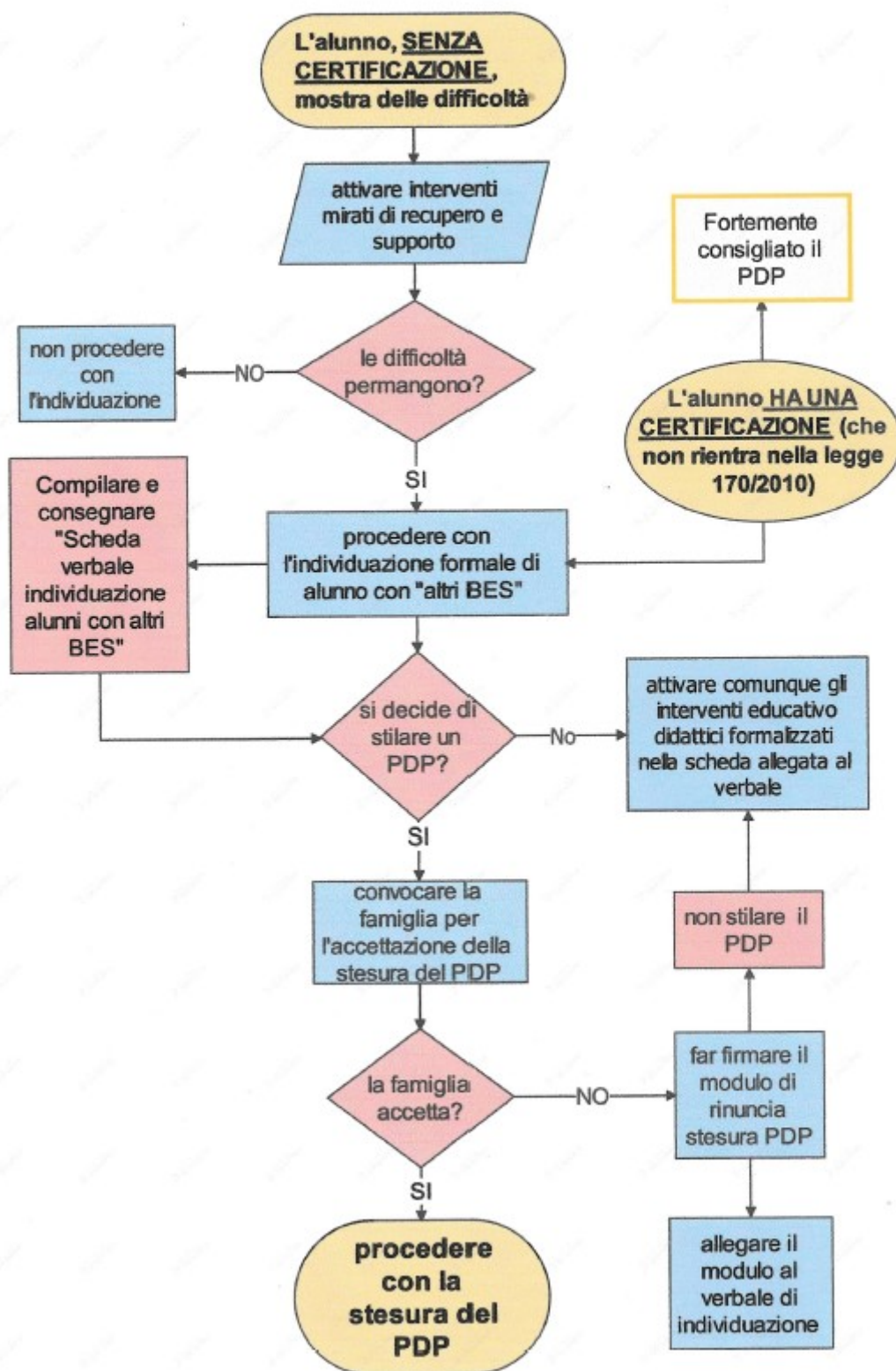

Il Dirigente Scolastico

Francesco Ricciardi

(Firma autografata sostituita a mezzo stampa ai sensi e per gli effetti dell'art. 3, c. 2 D. Lgs n. 39/93)